

PLANTA DE COBERTURA  
ESC:1/75

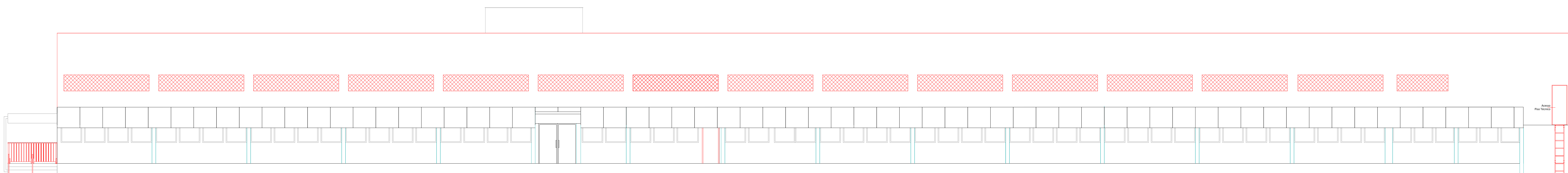

FACHADA LATERAL  
ESC:1/75

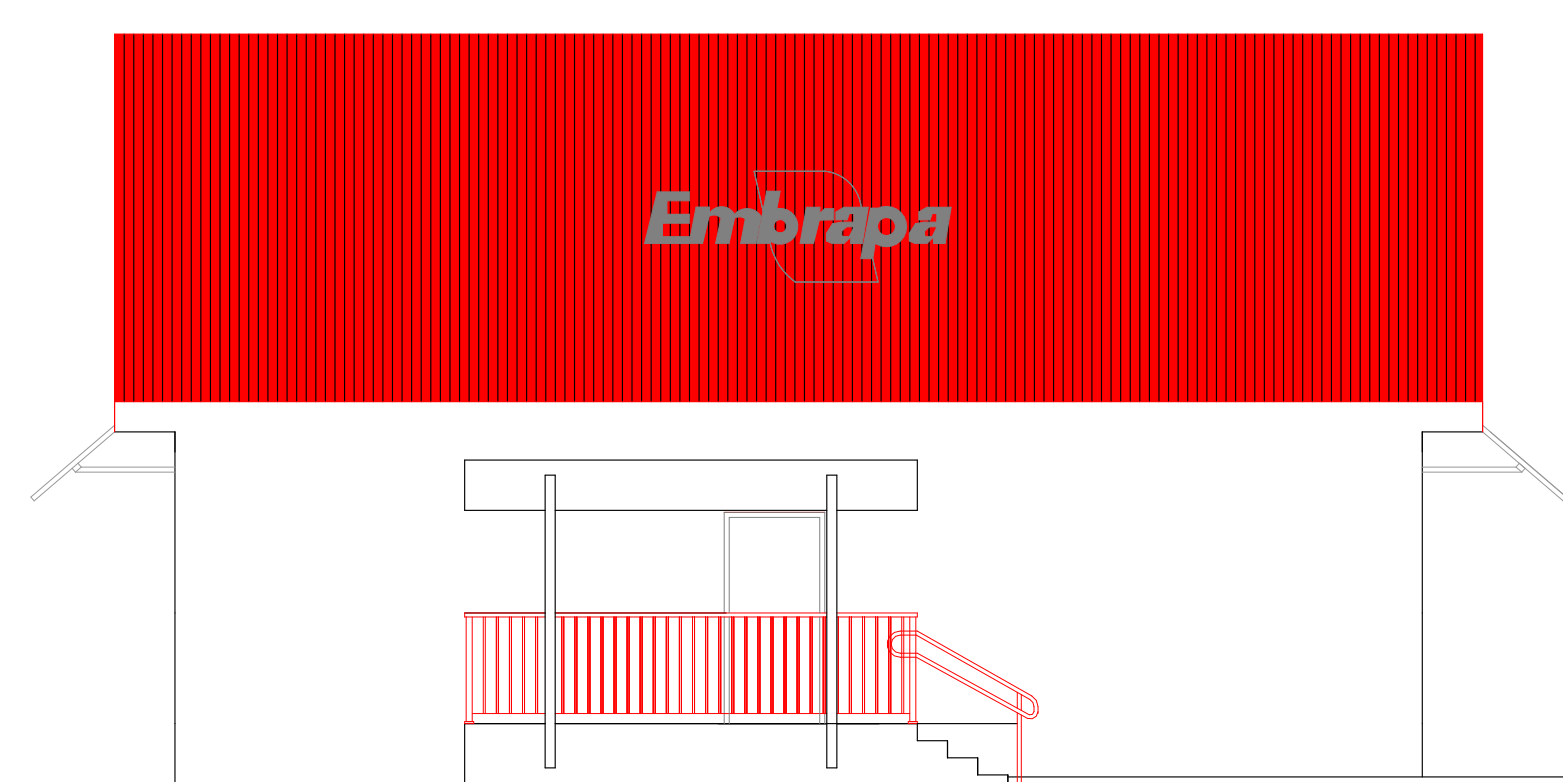

FACHADA FRONTAL  
ESC:1/75



TÍTULO		JAPER	
PROJETO ARQUITETÔNICO PARA LABORATÓRIO FÍSICO QUÍMICO - LAFQ - UNIDADE DA EMBRAPA SUINOS E AVES - CONCORDIA/SC		1.005.60m²	
IDENTIFICAÇÃO DO MÓDULO			
BR 153, Km 110, C.P. 321, Distrito de Tamaritá Cep: 89715-099 Concordia - SC		PRIMEIRO	
DATA OUTUBRO/2025	PROPRIETARIOS	7/07/09	
OPERAÇÃO INDICADA	Empresa Brasileira de Pesquisa Agropecuária Embrapa Suínos e Aves CNPQ 30.940.000/0000000		
RES. TÉCNICO		DESENHO JORDANA & KAMILA	
<input checked="" type="checkbox"/> JORDANA SANDI PROJETO DE ARQUITETURA DE GRUPO DE TRABALHO		DESIGNAÇÃO  FACHADAS COBERTURA	
<input type="checkbox"/> KAMILA G. T. STUANI PROJETO DE ARQUITETURA DE GRUPO DE TRABALHO			